

PR.05 DRENAGEM E OBRA DE ARTE CORRENTE

PR.05.05 MEIO-FIO

DESCRIÇÃO

Elemento linear instalado lateralmente ao pavimento, destinado a separar a faixa de rolamento da faixa de passeio, delimitar a área da plataforma e proteger as bordas da pista contra os efeitos erosivos das águas pluviais, particularmente em trechos em aterro.

MAPEAMENTO IFC

IFC 4.3

IfcKerb

REQUISITOS DE INFORMAÇÃO

INFORMAÇÕES GEOMÉTRICAS

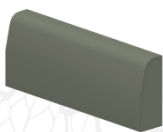

Exemplo: Meio-fio Intransponível

OBSERVAÇÕES:

O Meio-fio deverá ser representado com geometria INTERMEDIÁRIA e dimensões precisas.

INFORMAÇÕES NÃO GEOMÉTRICAS

CONJUNTO	INFORMAÇÃO	VALOR	UND	TIPO DE DADO	OBS.
Atributo	Name	Ex.:	-		(*)
GOV_PR	Código e descrição EOI	PR.05.05 MEIO-FIO	-	IfcLabel	(1)
	Material	Ex.: Concreto	-	IfcLabel	(1)
	Status	Ex.: New	-	IfcLabel	(1)(2)
	Tipo	Ex.: Meio-fio tipo 1	-	IfcLabel	(1)(3)
	Length	Ex.: 1,00	m	IfcLengthMeasure	
Qto_KerbBaseQuantities	Width	Ex.: 0,12	m	IfcLengthMeasure	
	Height	Ex.: 0,25	m	IfcLengthMeasure	
	CombinedKerbGutter	Ex.: False	-	IfcBoolean	(4)
Pset_KerbCommon	Mountable	Ex.: False	-	IfcBoolean	(5)

Observações:

- (*) Campo de uso facultativo da contratada
- (1) Deve ser criado um Pset personalizado
- (2) Indicar se "New", "Existing", "Demolish" ou "Temporary"
- (3) Indicar o tipo conforme Álbum de Projetos - Tipo do DER-PR
- (4) Indicar se "True" ou "False", conforme o uso de meio-fio e sarjeta combinados
- (5) Indicar "True" se Transponível ou "False" se Intransponível, conforme Álbum de Projetos - Tipo do DER-PR

Nos casos em que uma propriedade ou um conjunto de propriedade não estiver disponível no *software* de projeto, estes deverão ser criados de forma personalizada, respeitando a nomenclatura padrão do IFC, conforme indicado na ficha.

PR.05 DRENAGEM E OBRA DE ARTE CORRENTE

PR.05.10 SARJETA

DESCRIÇÃO

Dispositivos longitudinais, construídos lateralmente à pista de rolamento, destinados a interceptar as águas precipitadas sobre a pista que, escoando pelo talude ou terrenos marginais, podem comprometer a estabilidade dos taludes, a integridade dos pavimentos e a segurança do tráfego.

MAPEAMENTO IFC

IFC 4.3

IfcPipeSegment.GUTTER (sarjeta)

REQUISITOS DE INFORMAÇÃO

INFORMAÇÕES GEOMÉTRICAS

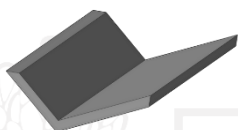

Exemplo: Sarjeta de canteiro central

OBSERVAÇÕES:

A Sarjeta deverá ser representada com geometria INTERMEDIÁRIA e dimensões precisas.

INFORMAÇÕES NÃO GEOMÉTRICAS

CONJUNTO	INFORMAÇÃO	VALOR	UND	TIPO DE DADO	OBS.
Atributo	Name	Ex.:	-		(*)
	Código e descrição	PR.05.10 SARJETA	-	IfcLabel	(1)
	Material	Ex.: Concreto	-	IfcLabel	(1)
	Tipo	Ex.: STC-1	-	IfcLabel	(1)(2)
Qto_PipeSegmentBaseQuantities	Length	Ex.: 15	m	IfcLengthMeasure	
	Slope	Ex.: 2	%	IfcPlaneAngleMeasure	
Pset_PipeSegmentTypeGutter	FlowRating	Ex.: 15	l/s	IfcVolumetricFlowRateMeasure	
	IsCovered	Ex.: False	-	IfcBoolean	
Pset_PipeSegmentTypeCommon	Status	Ex.: New	-	IfcLabel	(3)

Observações:

- (*) Campo de uso facultativo da contratada
- (1) Deve ser criado um Pset personalizado
- (2) Indicar conforme Álbum de Projetos - Tipo do DER-PR
- (3) Indicar se "New", "Existing", "Demolish" ou "Temporary"

Nos casos em que uma propriedade ou um conjunto de propriedade não estiver disponível no *software* de projeto, estes deverão ser criados de forma personalizada, respeitando a nomenclatura padrão do IFC, conforme indicado na ficha.

PR.05 DRENAGEM E OBRA DE ARTE CORRENTE

PR.05.15 CANALETA

DESCRIÇÃO

Elemento destinado à condução de águas pluviais ao longo de vias ou áreas específicas, podendo apresentar-se em configuração aberta ou fechada com grelha.

MAPEAMENTO IFC

IFC 4.3 IfcPipeSegment.GUTTER (canaleta)

REQUISITOS DE INFORMAÇÃO

INFORMAÇÕES GEOMÉTRICAS



Exemplo: Canaleta tipo 1

OBSERVAÇÕES:

A Canaleta deverá ser representada com geometria INTERMEDIÁRIA e dimensões precisas.

INFORMAÇÕES NÃO GEOMÉTRICAS

CONJUNTO	INFORMAÇÃO	VALOR	UND	TIPO DE DADO	OBS.
Atributo	Name	Ex.:	-		(*)
GOV_PR	Código e descrição EOI	PR.05.15 CANALETA	-	IfcLabel	(1)
	Material	Ex.: Concreto	-	IfcLabel	(1)
	Tipo	Ex.: Retangular com grelha de concreto	-	IfcLabel	(1)(2)
	Qto_PipeSegmentBaseQuantities	Length	Ex.: 12	m	IfcLengthMeasure
Pset_PipeSegmentTypeGutter	Slope	Ex.: 2,5	%	IfcPlaneAngleMeasure	
	FlowRating	Ex.: 10	l/s	IfcVolumetricFlowRateMeasure	
	IsCovered	Ex.: False	-	IfcBoolean	
Pset_PipeSegmentTypeCommon	Status	Ex.: New	-	IfcLabel	(3)

Observações:

- (*) Campo de uso facultativo da contratada
- (1) Deve ser criado um Pset personalizado
- (2) Indicar conforme Álbum de Projetos - Tipo do DER-PR
- (3) Indicar se "New", "Existing", "Demolish" ou "Temporary"

Nos casos em que uma propriedade ou um conjunto de propriedade não estiver disponível no *software* de projeto, estes deverão ser criados de forma personalizada, respeitando a nomenclatura padrão do IFC, conforme indicado na ficha.

PR.05 DRENAGEM E OBRA DE ARTE CORRENTE

PR.05.20 VALETA

DESCRIÇÃO

Dispositivos de captação localizados nos cortes ou na base de aterros, afastados das faixas de tráfego, destinados à interceptação de águas pluviais provenientes da montante, de modo a impedir que estas atinjam a pista de rolamento.

MAPEAMENTO IFC

IFC 4.3

IfcPipeSegment.GUTTER (valeta)

REQUISITOS DE INFORMAÇÃO

INFORMAÇÕES GEOMÉTRICAS

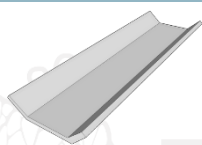

Exemplo: Valeta Tipo 5

OBSERVAÇÕES:

A Valeta deverá ser representada com geometria INTERMEDIÁRIA e dimensões precisas.

INFORMAÇÕES NÃO GEOMÉTRICAS

CONJUNTO	INFORMAÇÃO	VALOR	UND	TIPO DE DADO	OBS.
Atributo	Name	Ex.:	-		(*)
	Código e descrição EOI	PR.05.20 VALETA	-	IfcLabel	(1)
DER_PR	Revestimento	Ex.: Concreto	-	IfcLabel	(1)(2)
	Tipo	Ex.: VPC-5	-	IfcLabel	(1)(3)
Qto_PipeSegmentBaseQuantities	Length	Ex.: 10	m	IfcLengthMeasure	
	Slope	Ex.: 3	%	IfcPlaneAngleMeasure	
Pset_PipeSegmentTypeGutter	FlowRating	Ex.: 30	l/s	IfcVolumetricFlowRateMeasure	
	IsCovered	Ex.: False	-	IfcBoolean	
Pset_PipeSegmentTypeCommon	Status	Ex.: New	-	IfcLabel	(4)

Observações:

- (*) Campo de uso facultativo da contratada
- (1) Deve ser criado um Pset personalizado
- (2) Indicar se "Grama", "Concreto" ou "Sem revestimento"
- (3) Indicar conforme Álbum de Projetos - Tipo do DER-PR
- (4) Indicar se "New", "Existing", "Demolish" ou "Temporary"

Nos casos em que uma propriedade ou um conjunto de propriedade não estiver disponível no *software* de projeto, estes deverão ser criados de forma personalizada, respeitando a nomenclatura padrão do IFC, conforme indicado na ficha.

PR.05 DRENAGEM E OBRA DE ARTE CORRENTE

PR.05.25 DRENO

DESCRIÇÃO

Dispositivos projetados abaixo da superfície, para controlar e conduzir o escoamento da água subterrânea e subsuperficial, prevenindo danos à infraestrutura.

MAPEAMENTO IFC

IFC 4.3

IfcBuildingElementProxy

REQUISITOS DE INFORMAÇÃO

INFORMAÇÕES GEOMÉTRICAS

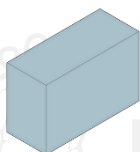

Exemplo: Dreno profundo

OBSERVAÇÕES:

O Dreno deverá ser representado com geometria SIMPLIFICADA e dimensões precisas. Nos locais em que a saída ocorrer no terreno natural, deve ser representada a boca de saída do dreno.

INFORMAÇÕES NÃO GEOMÉTRICAS

CONJUNTO	INFORMAÇÃO	VALOR	UND	TIPO DE DADO	OBS.
DER_PR	Atributo	Name	Ex.:	-	(*)
		Código e descrição EOI	PR.05.25 DRENO	-	IfcLabel (1)
		Tipo do dreno	Ex.: DLP-4	-	IfcLabel (1)(2)
		Tipo do material	Ex.: Drenante	-	IfcLabel (1)(3)
		Tipo do tubo	Ex.: Não se aplica	-	IfcLabel (1)(4)
		Profundidade	Ex.: 1,20	m	IfcLabel (1)
		Diâmetro	Ex.: 0,15	m	IfcLabel (1)
		Declividade	Ex.: 2	%	IfcLabel (1)
Pset_BuildingElementProxyCommon	Status	Ex.: New	-	IfcLabel	(5)

Observações:

- (*) Campo de uso facultativo da contratada
- (1) Deve ser criado um Pset personalizado
- (2) Indicar conforme Álbum de Projetos - Tipo do DER-PR
- (3) Indicar se "Drenante", "Filtrante" ou "Não se aplica", conforme Álbum de Projetos - Tipo do DER-PR
- (4) Indicar se "Poroso", "Perfurado" ou "Não se aplica", conforme Álbum de Projetos - Tipo do DER-PR
- (5) Indicar se "New", "Existing", "Demolish" ou "Temporary"

Nos casos em que uma propriedade ou um conjunto de propriedade não estiver disponível no *software* de projeto, estes deverão ser criados de forma personalizada, respeitando a nomenclatura padrão do IFC, conforme indicado na ficha.

PR.05 DRENAGEM E OBRA DE ARTE CORRENTE

PR.05.30 COLCHÃO DRENANTE

DESCRIÇÃO

Camada de rachão ou material granular, que drena as águas situadas a pequenas profundidade da pista de rolamento, em cortes de rocha ou rebaixos, além de fornecer suporte a aterros sobre solos saturados e de baixa resistência.

MAPEAMENTO IFC

IFC 4.3

IfcBuildingElementProxy

REQUISITOS DE INFORMAÇÃO

INFORMAÇÕES GEOMÉTRICAS

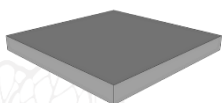

Exemplo: Colchão drenante

OBSERVAÇÕES:

O Colchão Drenante deverá ser representado com geometria SIMPLIFICADA e dimensões precisas.

INFORMAÇÕES NÃO GEOMÉTRICAS

CONJUNTO	INFORMAÇÃO	VALOR	UND	TIPO DE DADO	OBS.
Atributo	Name	Ex.:	-		(*)
DER_PR	Código e descrição EOI	PR.05.30 COLCHÃO DRENANTE	-	IfcLabel	(1)
	Material	Ex.: Brita graduada	-	IfcLabel	(1)(2)
	Espessura	Ex.: 0,20	m	IfcLabel	(1)
	Posição	Ex.: Base do aterro	-	IfcLabel	(1)(3)
Pset_BuildingElementProxyCommon	Status	Ex.: New	-	IfcLabel	(4)

Observações:

- (*) Campo de uso facultativo da contratada
- (1) Deve ser criado um Pset personalizado
- (2) Indicar se "Rachão", "Brita graduada", "Areia grossa", entre outros
- (3) Indicar a posição na estrutura, como "Base do aterro", "Sub-base do pavimento", "Rebaixo de corte", entre outros
- (4) Indicar se "New", "Existing", "Demolish" ou "Temporary"

Nos casos em que uma propriedade ou um conjunto de propriedade não estiver disponível no *software* de projeto, estes deverão ser criados de forma personalizada, respeitando a nomenclatura padrão do IFC, conforme indicado na ficha.

PR.05 DRENAGEM E OBRA DE ARTE CORRENTE

PR.05.35 CAIXA DE DRENAGEM

DESCRIÇÃO

Estruturas destinadas à coleta, direcionamento e, quando aplicável, à filtração de águas pluviais, permitindo seu escoamento para bueiros, galerias ou outros dispositivos de escoamento.

MAPEAMENTO IFC

IFC 4.3

IfcDistributionChamberElement

REQUISITOS DE INFORMAÇÃO

INFORMAÇÕES GEOMÉTRICAS

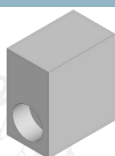

Exemplo: Caixa coletora de sarjeta

OBSERVAÇÕES:

A Caixa de Drenagem deverá ser representada com geometria INTERMEDIÁRIA e dimensões precisas.

INFORMAÇÕES NÃO GEOMÉTRICAS

CONJUNTO	INFORMAÇÃO	VALOR	UND	TIPO DE DADO	OBS.
Atributo	Name	Ex.:	-		(*)
DER_PR	Código e descrição EOI	PR.05.35 CAIXA DE DRENAGEM	-	IfcLabel	(1)
	Tipo	Ex.: CCS	-	IfcLabel	(1)(2)
	Material	Ex.: Concreto	-	IfcLabel	(1)(3)
	Cobertura	Ex.: Grelha	-	IfcLabel	(1)(4)
	Material da cobertura	Ex.: Aço	-	IfcLabel	(1)(5)
	Largura interna	Ex.: 0,60	m	IfcLabel	(1)
	Comprimento interno	Ex.: 0,80	m	IfcLabel	(1)
	Profundidade	Ex.: 1,0	m	IfcLabel	(1)
	Cota de topo	Ex.: 954,35	m	IfcLabel	(1)
	Cota de fundo	Ex.: 953,05	m	IfcLabel	(1)
	Ø tubo de entrada	Ex.: 0,80	m	IfcLabel	(1)
	Ø tubo de saída	Ex.: 0,80	m	IfcLabel	(1)
Pset_BuildingElementProxy Common	Status	Ex.: New	-	IfcLabel	(6)

Observações:

- (*) Campo de uso facultativo da contratada
- (1) Deve ser criado um Pset personalizado
- (2) Indicar conforme Álbum de Projetos - Tipo do DER-PR
- (3) Indicar se "Concreto" ou "Alvenaria", conforme Álbum de Projetos - Tipo do DER-PR
- (4) Indicar se "Grelha", "Grade de aço", "Tampa de concreto" ou "Não se aplica", conforme Álbum Tipo do DER-PR
- (5) Indicar se "Aço", "Concreto" ou "Não se aplica", conforme Álbum de Projetos - Tipo do DER-PR
- (6) Indicar se "New", "Existing", "Demolish" ou "Temporary"

Nos casos em que uma propriedade ou um conjunto de propriedade não estiver disponível no *software* de projeto, estes deverão ser criados de forma personalizada, respeitando a nomenclatura padrão do IFC, conforme indicado na ficha.

PR.05 DRENAGEM E OBRA DE ARTE CORRENTE

PR.05.40 ENTRADA D'ÁGUA

DESCRIÇÃO

Dispositivo ou estrutura que permite a captação e o direcionamento das águas pluviais para as descidas d'água, evitando erosões e sobrecargas no sistema de drenagem.

MAPEAMENTO IFC

IFC 4.3

IfcBuildingElementProxy

REQUISITOS DE INFORMAÇÃO

INFORMAÇÕES GEOMÉTRICAS

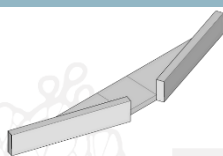

Exemplo: Entrada para descida d'água

OBSERVAÇÕES:

A Entrada d'água deverá ser representada com geometria INTERMEDIÁRIA e dimensões precisas.

INFORMAÇÕES NÃO GEOMÉTRICAS

CONJUNTO	INFORMAÇÃO	VALOR	UND	TIPO DE DADO	OBS.
Atributo	Name	Ex.:	-		(*)
	Código e descrição EOI	PR.05.40 ENTRADA D'ÁGUA	-	IfcLabel	(1)
DER_PR	Tipo	Ex.: EDA-2	-	IfcLabel	(1)(2)
	Largura	Ex.: 0,80	m	IfcLabel	(1)
	Comprimento	Ex.: 1,00	m	IfcLabel	(1)
Pset_BuildingElementProxy Common	Status	Ex.: New	-	IfcLabel	(3)

Observações:

- (*) Campo de uso facultativo da contratada
- (1) Deve ser criado um Pset personalizado
- (2) Indicar conforme Álbum de Projetos-Tipo do DER-PR
- (3) Indicar se "New", "Existing", "Demolish" ou "Temporary"

Nos casos em que uma propriedade ou um conjunto de propriedade não estiver disponível no *software* de projeto, estes deverão ser criados de forma personalizada, respeitando a nomenclatura padrão do IFC, conforme indicado na ficha.

PR.05 DRENAGEM E OBRA DE ARTE CORRENTE

PR.05.45 CORPO DE BUEIRO

DESCRIÇÃO

Estrutura que forma a parte principal do bueiro, composta por tubos ou outros elementos de condução de águas pluviais.

MAPEAMENTO IFC

IFC 4.3 IfcPipeSegment.CULVERT (bueiro)

REQUISITOS DE INFORMAÇÃO

INFORMAÇÕES GEOMÉTRICAS



Exemplo: Corpo de bueiro tubular

OBSERVAÇÕES:

O Corpo do Bueiro deverá ser representado com geometria INTERMEDIÁRIA e dimensões precisas.

INFORMAÇÕES NÃO GEOMÉTRICAS

CONJUNTO	INFORMAÇÃO	VALOR	UND	TIPO DE DADO	OBS.
Atributo	Name	Ex.: PR.05.45 CORPO DE BUEIRO	-	IfcLabel	(*)
	Código e descrição EOI	PR.05.45 CORPO DE BUEIRO	-	IfcLabel	(1)
	Seção	Ex.: Tubular	-	IfcLabel	(1)(2)
	Tipo	Ex.: Simples	-	IfcLabel	(1)(3)
	Material	Ex.: Concreto	-	IfcLabel	(1)
	Declividade	Ex.: 1	%	IfcLabel	(1)
	Cota montante	Ex.: 954,35	m	IfcLabel	(1)
	Cota jusante	Ex.: 954,05	m	IfcLabel	(1)
DER_PR	Length	Ex.: 10	m	IfcLengthMeasure	
Pset_PipeSegmentTypeCulvert	InternalWidth	Ex.: 1,0	m	IfcPositiveLengthMeasure	
Pset_PipeSegmentTypeCommon	Status	Ex.: New	-	IfcLabel	(4)

Observações:

- (*) Campo de uso facultativo da contratada
- (1) Deve ser criado um Pset personalizado
- (2) Indicar se "Tubular" ou "Celular", conforme Álbum de Projetos - Tipo do DER-PR
- (3) Indicar se "Simples", "Duplo" ou "Triplo", conforme Álbum de Projetos - Tipo do DER-PR
- (4) Indicar se "New", "Existing", "Demolish" ou "Temporary"

Nos casos em que uma propriedade ou um conjunto de propriedade não estiver disponível no *software* de projeto, estes deverão ser criados de forma personalizada, respeitando a nomenclatura padrão do IFC, conforme indicado na ficha.

PR.05 DRENAGEM E OBRA DE ARTE CORRENTE

PR.05.50 GALERIA

DESCRIÇÃO

Dispositivo destinado à condução das águas coletadas pelas bocas-de-lobo que, normalmente, são formados por tubos com seções circulares, preferencialmente instalados sob passeios ou canteiros anexos ao pavimento. Para maiores vazões, ou em casos particulares, empregam-se outros tipos de seção, como retangular ou quadrada.

MAPEAMENTO IFC

IFC 4.3

IfcPipeSegment.CULVERT (galeria)

REQUISITOS DE INFORMAÇÃO

INFORMAÇÕES GEOMÉTRICAS

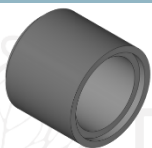

Exemplo: Galeria circular de concreto

OBSERVAÇÕES:

A Galeria deverá ser representada com geometria INTERMEDIÁRIA e dimensões precisas.

INFORMAÇÕES NÃO GEOMÉTRICAS

CONJUNTO	INFORMAÇÃO	VALOR	UND	TIPO DE DADO	OBS.
Atributo	Name	Ex.: -	-	-	(*)
	Código e descrição EOI	PR.05.50 GALERIA	-	IfcLabel	(1)
	Seção	Ex.: Tubular	-	IfcLabel	(1)(2)
	Tipo	Ex.: Simples	-	IfcLabel	(1)(3)
	Material	Ex.: Concreto	-	IfcLabel	(1)
	Declividade	Ex.: 1	%	IfcLabel	(1)
	Cota montante	Ex.: 954,55	m	IfcLabel	(1)(4)
	Cota jusante	Ex.: 954,00	m	IfcLabel	(1)(4)
Qto_PipeSegmentBaseQuantities	Length	Ex.: 20	m	IfcLengthMeasure	
Pset_PipeSegmentTypeCulvert	InternalWidth	Ex.: 0,60	m	IfcPositiveLengthMeasure	
Pset_PipeSegmentTypeCommon	Status	Ex.: New	-	IfcLabel	(5)

Observações:

- (*) Campo de uso facultativo da contratada
- (1) Deve ser criado um Pset personalizado
- (2) Indicar se "Tubular" ou "Celular", conforme Álbum de Projetos - Tipo do DER-PR
- (3) Indicar se "Simples", "Duplo" ou "Triplo", conforme Álbum de Projetos - Tipo do DER-PR
- (4) Indicar quando aplicável
- (5) Indicar se "New", "Existing", "Demolish" ou "Temporary"

Nos casos em que uma propriedade ou um conjunto de propriedade não estiver disponível no *software* de projeto, estes deverão ser criados de forma personalizada, respeitando a nomenclatura padrão do IFC, conforme indicado na ficha.

PR.05 DRENAGEM E OBRA DE ARTE CORRENTE

PR.05.55 DESCIDA D'ÁGUA

DESCRIÇÃO

Dispositivos destinados a conduzir águas captadas por outros elementos de drenagem ao longo de taludes de corte ou aterro, direcionando-as para o terreno natural ou para dispositivos de dissipação.

MAPEAMENTO IFC

IFC 4.3

IfcBuildingElementProxy

REQUISITOS DE INFORMAÇÃO

INFORMAÇÕES GEOMÉTRICAS



Exemplo: Descida d'água em degraus

OBSERVAÇÕES:

A Descida d'água deverá ser representada com geometria DETALHADA e dimensões precisas.

INFORMAÇÕES NÃO GEOMÉTRICAS

CONJUNTO	INFORMAÇÃO	VALOR	UND	TIPO DE DADO	OBS.
Atributo	Name	Ex.:	-		(*)
DER_PR	Código e descrição EOI	PR.05.55 DESCIDA D'ÁGUA	-	IfcLabel	(1)
	Tipo	Ex.: DAD-4	-	IfcLabel	(1)(2)
	Largura	Ex.: 1,00	m	IfcLabel	(1)
	Comprimento	Ex.: 20	m	IfcLabel	(1)
	Declividade	Ex.: 30	%	IfcLabel	(1)
	Adaptável em	Ex.: BSTC Ø 0,60	-	IfcLabel	(1)(2)
Pset_BuildingElementProxy Common	Status	Ex.: New	-	IfcLabel	(3)

Observações:

- (*) Campo de uso facultativo da contratada
- (1) Deve ser criado um Pset personalizado
- (2) Indicar conforme Álbum de Projetos - Tipo do DER-PR
- (3) Indicar se "New", "Existing", "Demolish" ou "Temporary"

Nos casos em que uma propriedade ou um conjunto de propriedade não estiver disponível no *software* de projeto, estes deverão ser criados de forma personalizada, respeitando a nomenclatura padrão do IFC, conforme indicado na ficha.

PR.05 DRENAGEM E OBRA DE ARTE CORRENTE

PR.05.60 DISSIPADOR DE ENERGIA

DESCRIÇÃO

Dispositivos destinados a reduzir a energia do fluxo de água, diminuindo sua velocidade durante o escoamento pelo sistema de drenagem ou no deságue para o terreno natural.

MAPEAMENTO IFC

IFC 4.3

IfcBuildingElementProxy

REQUISITOS DE INFORMAÇÃO

INFORMAÇÕES GEOMÉTRICAS

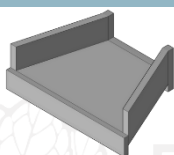

Exemplo: Dissipador de energia

OBSERVAÇÕES:

O Dissipador deverá ser representado com geometria INTERMEDIÁRIA e dimensões precisas. Não é necessário apresentar o diâmetro da pedra de mão, bem como a espessura do concreto de fixação e altura, comprimento e largura dos dentes.

INFORMAÇÕES NÃO GEOMÉTRICAS

CONJUNTO	INFORMAÇÃO	VALOR	UND	TIPO DE DADO	OBS.
Atributo	Name	Ex.:	-		(*)
DER_PR	Código e descrição EOI	PR.05.60 DISSIPADOR DE ENERGIA	-	IfcLabel	(1)
	Tipo	Ex.: DEB-2	-	IfcLabel	(1)(2)
	Largura	Ex.: 1,50	m	IfcLabel	(1)
	Comprimento	Ex.: 3,00	m	IfcLabel	(1)
	Adaptável em	Ex.: DAD-4 ou BSTC Ø 0,60	-	IfcLabel	(1)(2)
Pset_BuildingElementProxy Common	Status	Ex.: New	-	IfcLabel	(3)

Observações:

- (*) Campo de uso facultativo da contratada
- (1) Deve ser criado um Pset personalizado
- (2) Indicar conforme Álbum de Projetos - Tipo do DER-PR
- (3) Indicar se "New", "Existing", "Demolish" ou "Temporary"

Nos casos em que uma propriedade ou um conjunto de propriedade não estiver disponível no *software* de projeto, estes deverão ser criados de forma personalizada, respeitando a nomenclatura padrão do IFC, conforme indicado na ficha.

PR.05 DRENAGEM E OBRA DE ARTE CORRENTE

PR.05.65 SAÍDA D'ÁGUA

DESCRIÇÃO

Dispositivo destinado à condução das águas coletadas pelas sarjetas de aterro ou bueiros, direcionando-as para descidas d'água ou para os aterros.

MAPEAMENTO IFC

IFC 4.3

IfcFlowTerminal

REQUISITOS DE INFORMAÇÃO

INFORMAÇÕES GEOMÉTRICAS

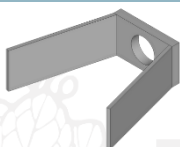

Exemplo: Boca de bueiro

OBSERVAÇÕES:

A Saída d'água deverá ser representada com geometria INTERMEDIÁRIA e dimensões precisas.

INFORMAÇÕES NÃO GEOMÉTRICAS

CONJUNTO	INFORMAÇÃO	VALOR	UND	TIPO DE DADO	OBS.
Atributo	Name	Ex.:	-		(*)
	Código e descrição EOI	PR.05.65 SAÍDA D'ÁGUA	-	IfcLabel	(1)
	Tipo	Ex.: Boca de BSTC Ø 1,20	-	IfcLabel	(1)(2)
	Alas	Ex.: Esconsas	-	IfcLabel	(1)(3)
	Status	Ex.: New	-	IfcLabel	(1)(4)
Pset_ElementSize	NominalLength	Ex.: 1,50	m	IfcPositiveLengthMeasure	
	NominalWidth	Ex.: 1,20	m	IfcPositiveLengthMeasure	
	NominalHeight	Ex.: 1,10	m	IfcPositiveLengthMeasure	
Qto_BodyGeometryValidation	NetVolume	Ex.: 1,35	m³	IfcVolumeMeasure	

Observações:

- (*) Campo de uso facultativo da contratada
- (1) Deve ser criado um Pset personalizado
- (2) Indicar conforme Álbum de Projetos - Tipo do DER-PR
- (3) Indicar se "Retas", "Esconsas" ou "Não se aplica"
- (4) Indicar se "New", "Existing", "Demolish" ou "Temporary"

Nos casos em que uma propriedade ou um conjunto de propriedade não estiver disponível no *software* de projeto, estes deverão ser criados de forma personalizada, respeitando a nomenclatura padrão do IFC, conforme indicado na ficha.